Leben im Bad
Living bathrooms

DuraStyle # DS 829C

Instrucciones de montaje

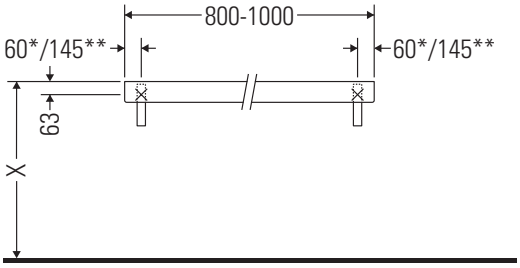

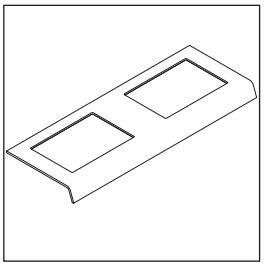

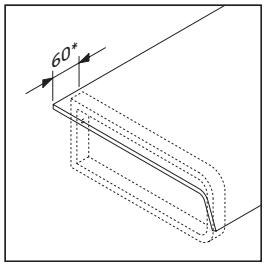

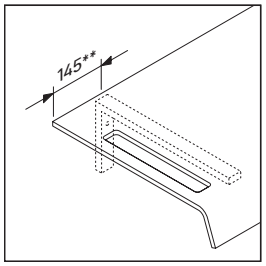

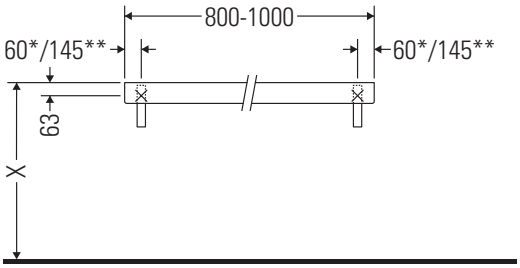

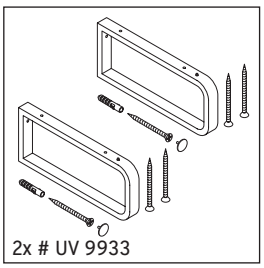

¡Observar el resto de instrucciones de montaje!

Indicaciones de uso

La serie de muebles de baño cumple las normas y directivas válidas en el momento de su entrega y se ha concebido para su uso en baños. Hay que evitar que se mojen directamente con agua, por ejemplo, durante la ducha.
La consola no es adecuada para el montaje desde abajo en lavamanos empotrados y semiempotrados.
Nos reservamos el derecho a efectuar mejoras técnicas y modificaciones de aspecto en los productos representados.

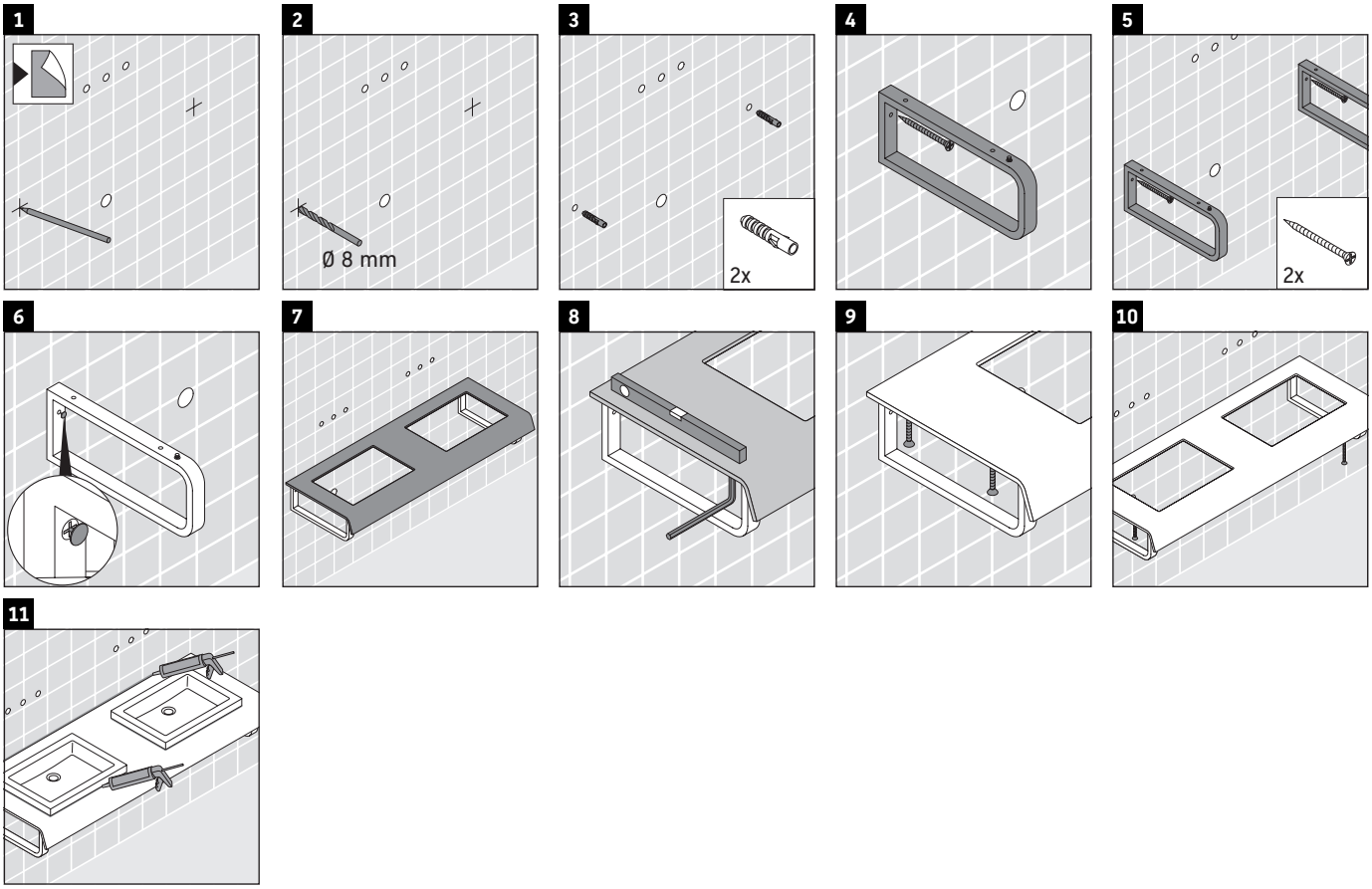

Best.-Nr. DS829C/15.08.3

Duravit AG, Werderstr. 36, 78132 Hornberg, Germany, Phone +49 78 33 700, Fax +49 78 33 70 289, info@duravit.de, www.duravit.de

Leben im Bad
Living bathrooms

DuraStyle # DS 829C

Instrucciones de montaje

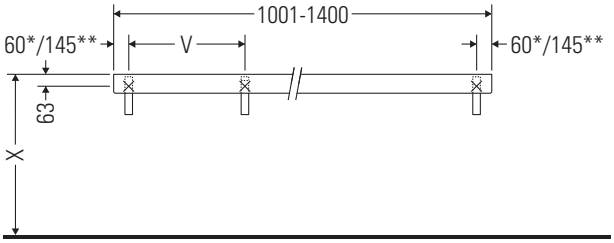

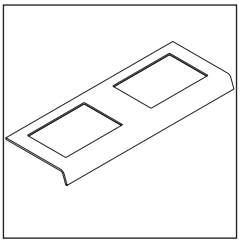

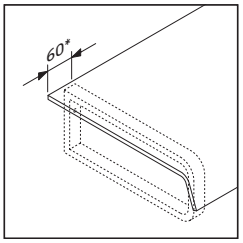

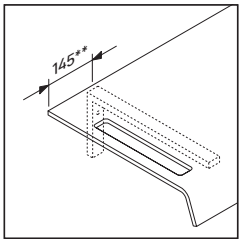

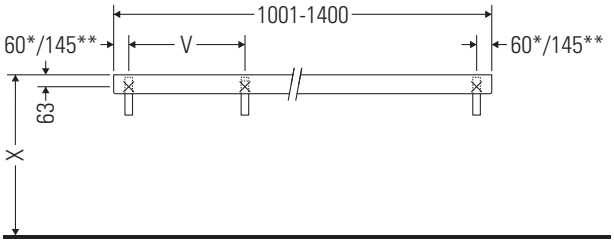

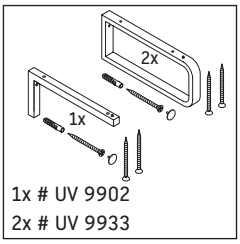

1x # UV 9902
2x # UV 9933

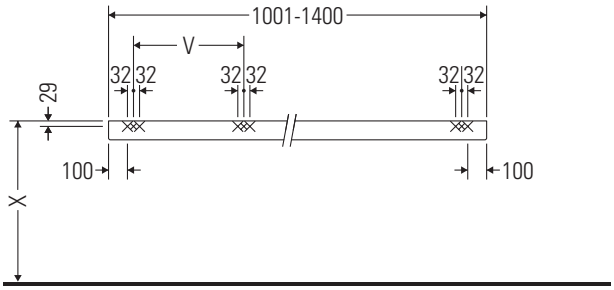

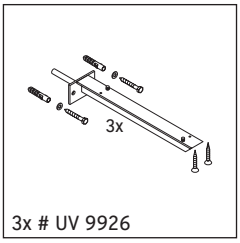

3x # UV 9926

V = según las especificaciones de la placa

¡Observar el resto de instrucciones de montaje!

Indicaciones de uso

La serie de muebles de baño cumple las normas y directivas válidas en el momento de su entrega y se ha concebido para su uso en baños. Hay que evitar que se mojen directamente con agua, por ejemplo, durante la ducha.
La consola no es adecuada para el montaje desde abajo en lavamanos empotrados y semiempotrados.
Nos reservamos el derecho a efectuar mejoras técnicas y modificaciones de aspecto en los productos representados.

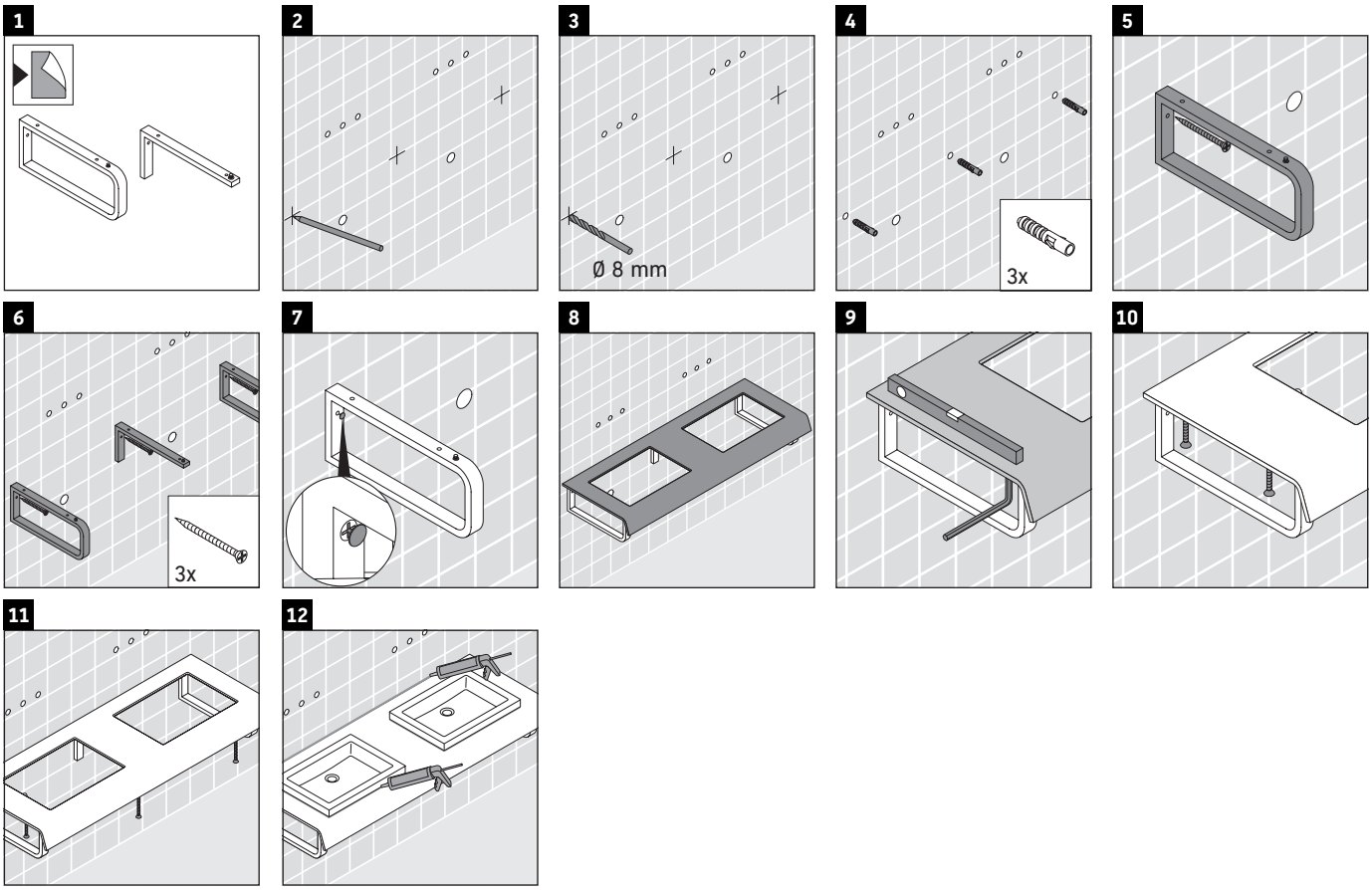

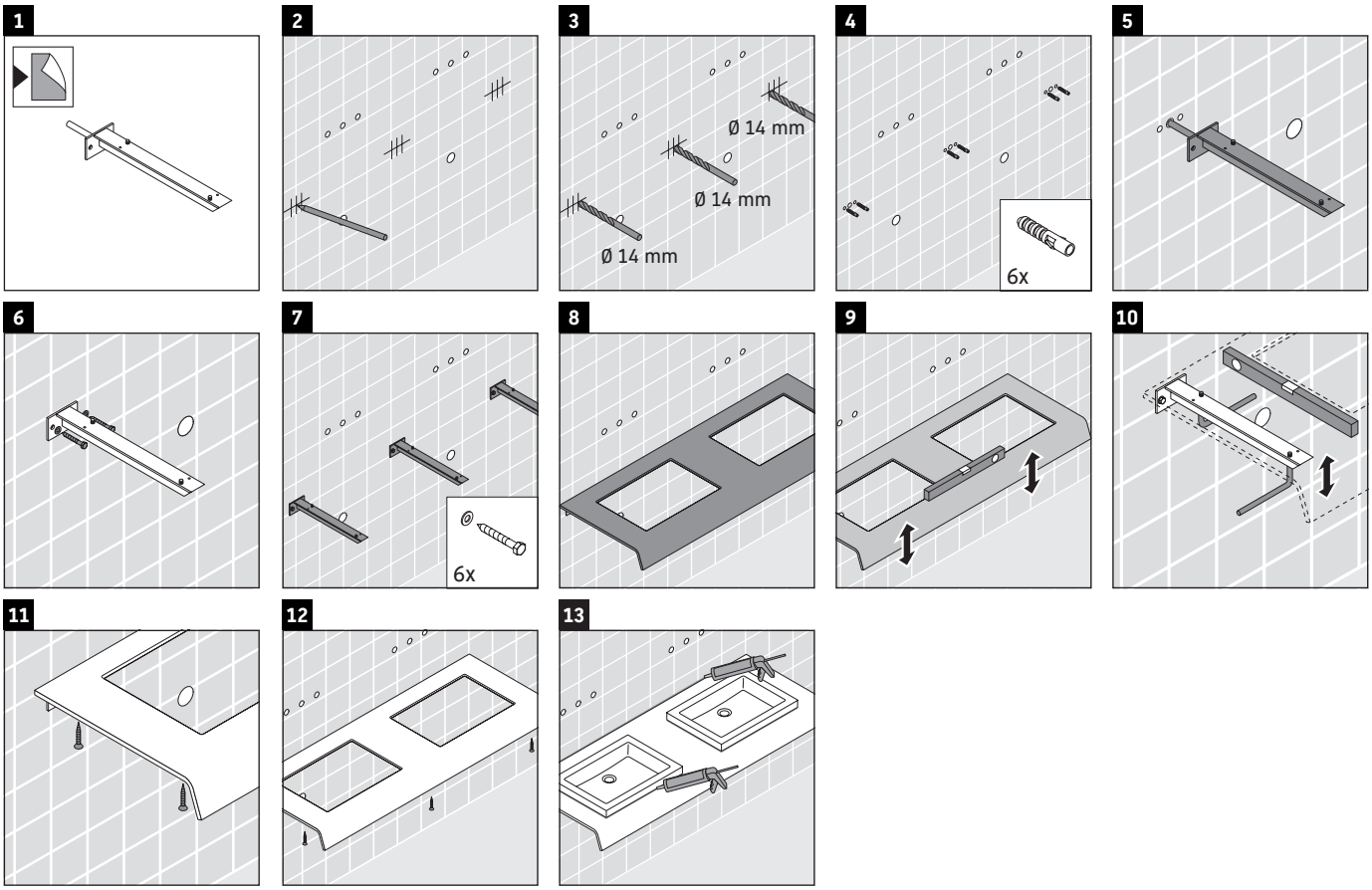

Best.-Nr. DS829C/15.08.3

Duravit AG, Werderstr. 36, 78132 Hornberg, Germany, Phone +49 78 33 700, Fax +49 78 33 70 289, info@duravit.de, www.duravit.de

Leben im Bad
Living bathrooms

DuraStyle # DS 829C

Instrucciones de montaje

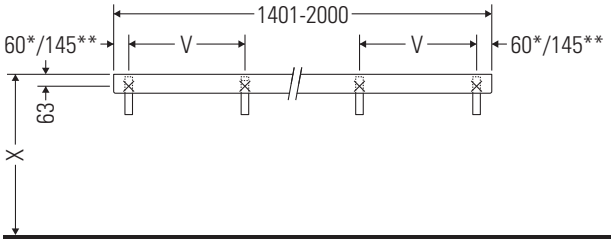

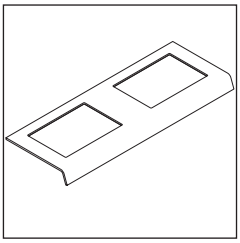

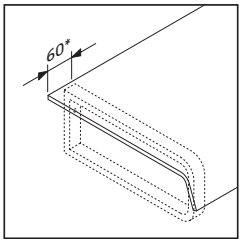

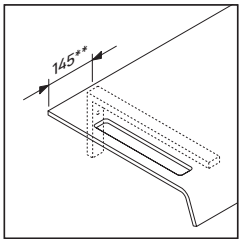

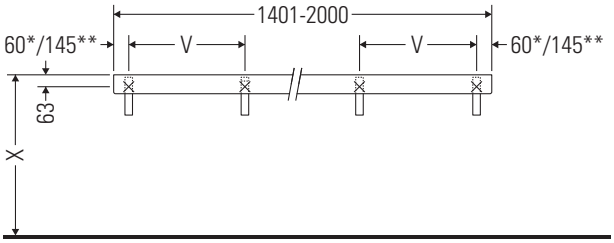

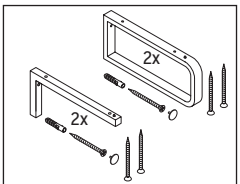

2x # UV 9902
2x # UV 9933

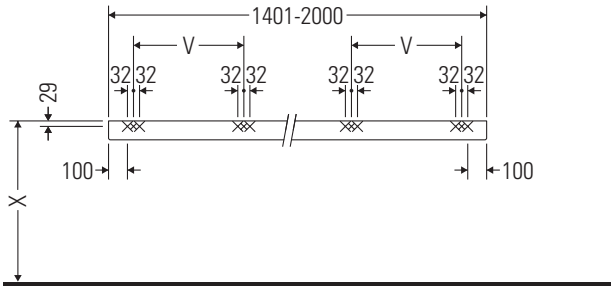

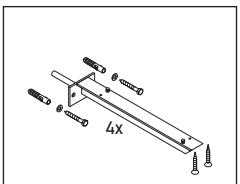

4x # UV 9926

V = según las especificaciones de la placa

¡Observar el resto de instrucciones de montaje!

Indicaciones de uso

La serie de muebles de baño cumple las normas y directivas válidas en el momento de su entrega y se ha concebido para su uso en baños. Hay que evitar que se mojen directamente con agua, por ejemplo, durante la ducha.
La consola no es adecuada para el montaje desde abajo en lavamanos empotrados y semiempotrados.
Nos reservamos el derecho a efectuar mejoras técnicas y modificaciones de aspecto en los productos representados.

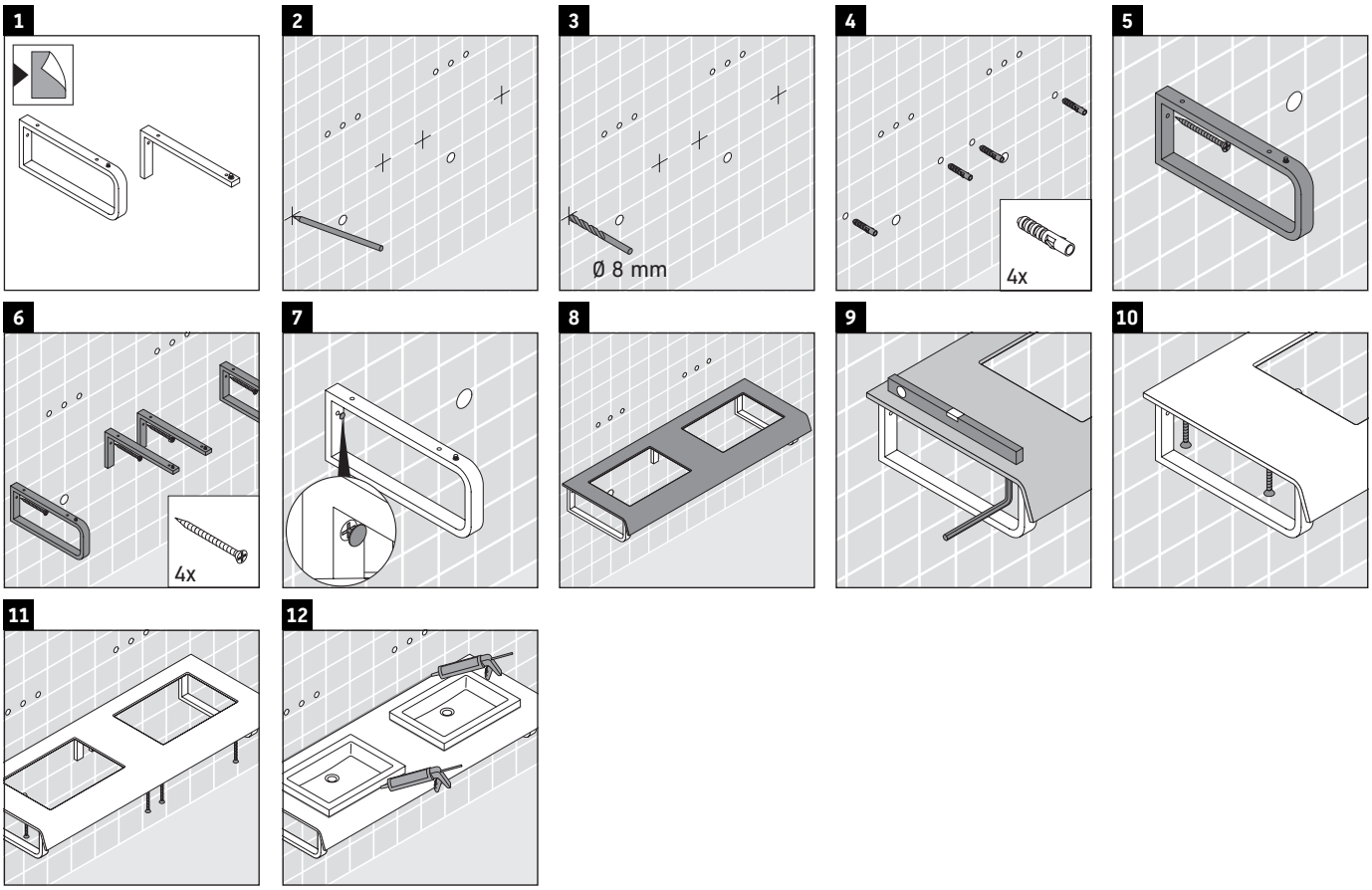

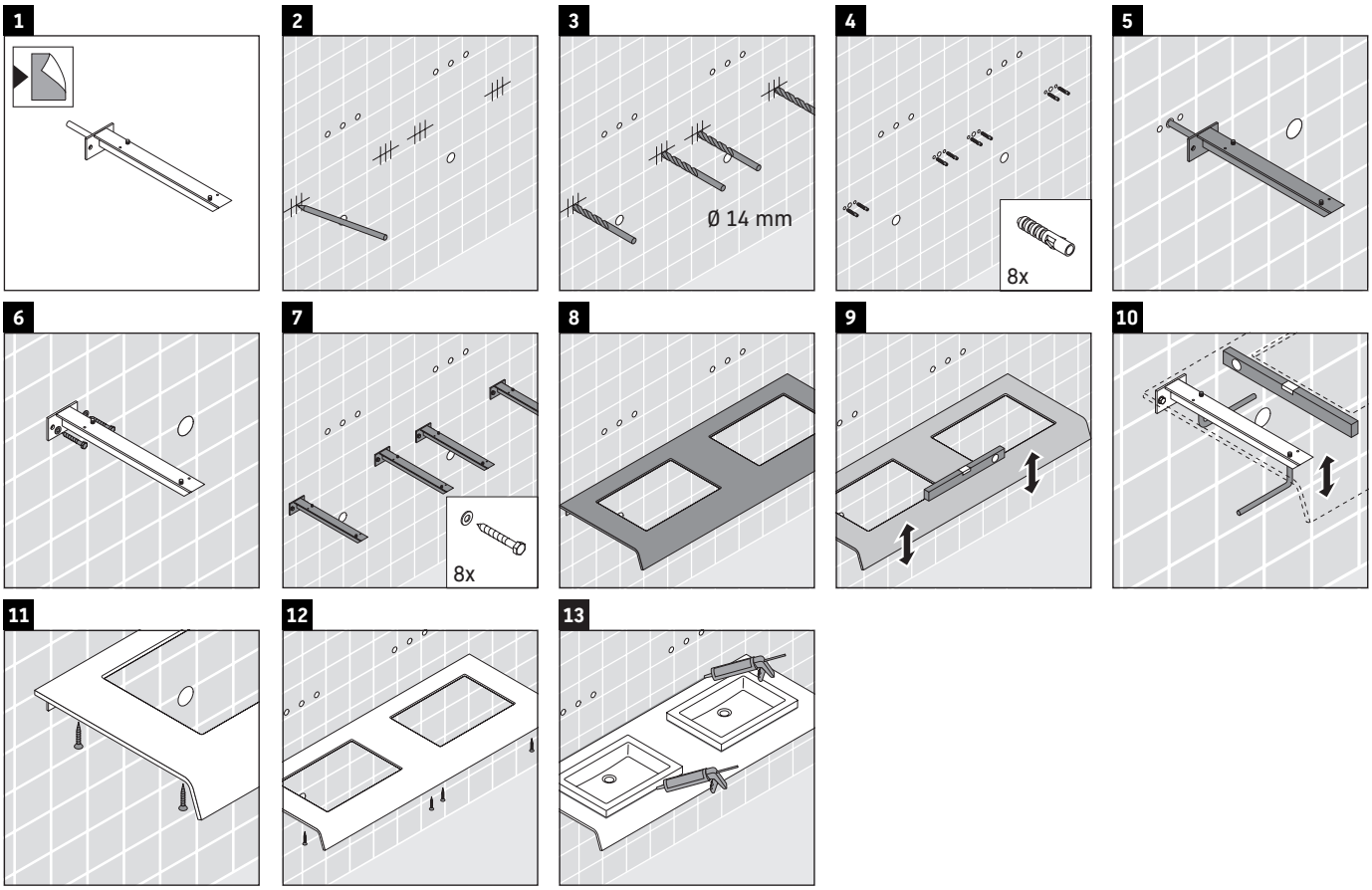

Best.-Nr. DS829C/15.08.3

Duravit AG, Werderstr. 36, 78132 Hornberg, Germany, Phone +49 78 33 700, Fax +49 78 33 70 289, info@duravit.de, www.duravit.de